

1 PLANTA DE PAGINAÇÃO DE PISO
ESCALA 1 : 50

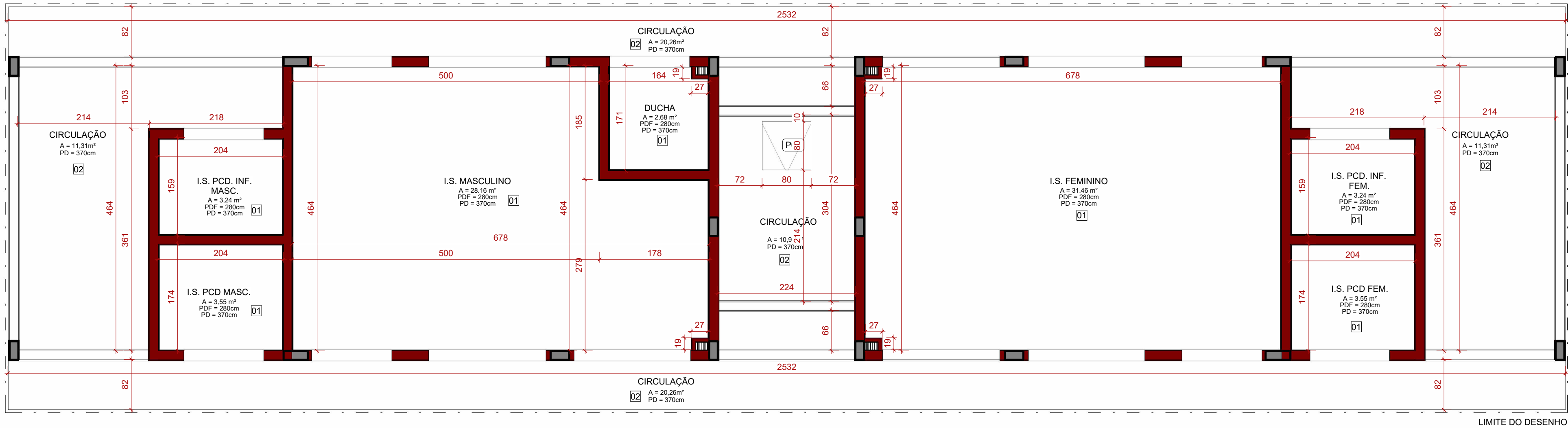

2 PLANTA DE FORRO
ESCALA 1 : 50

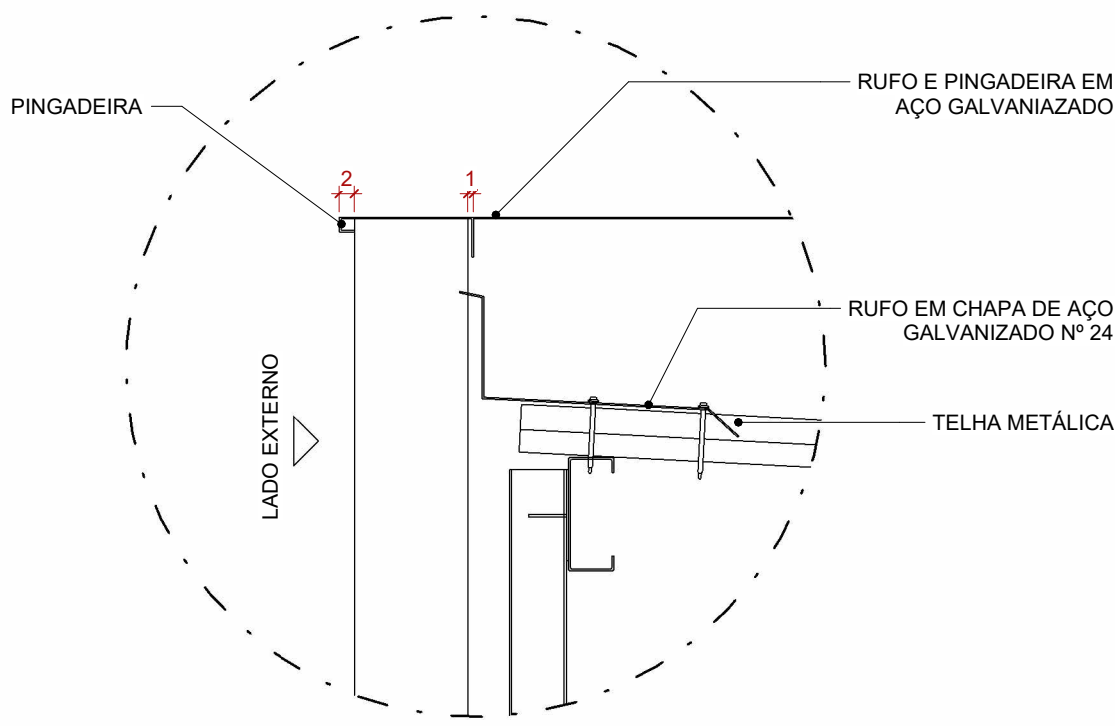

3 CHAPIM - METÁLICO
ESCALA 1 : 10

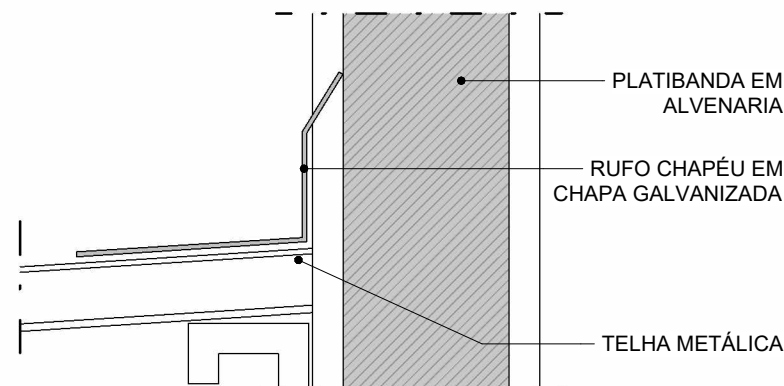

4 RUFO - COBERTURA
ESCALA 1 : 5

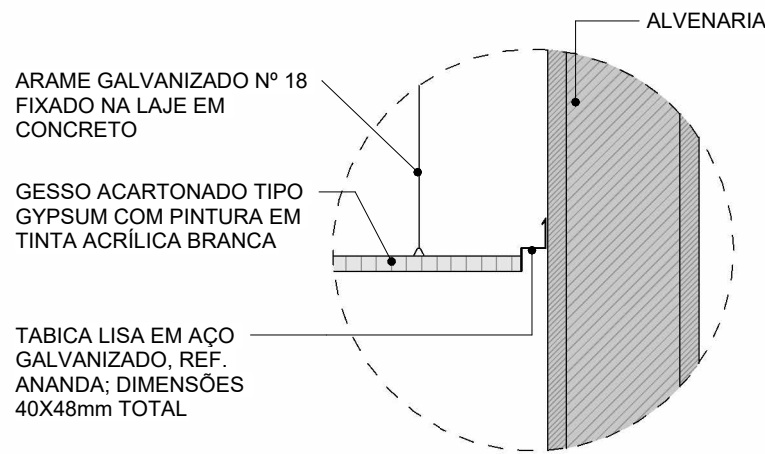

5 FORRO - AMPLIAÇÃO
ESCALA 1 : 10

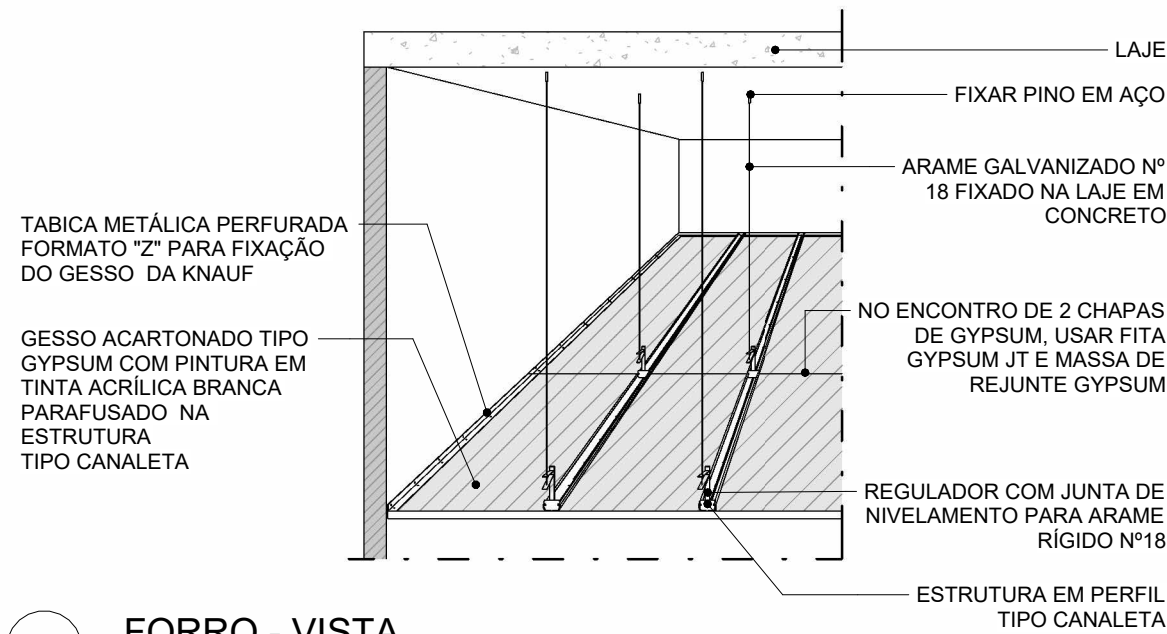

7 FORRO - VISTA
ESCALA 1 : 5

PORTAS					
CÓD.	DESCRIÇÃO	FABRICANTE	LARG (cm)	ALT (cm)	QUANT
P01	PORTA DE ABRIR TIPO PCD EM AÇO, COM VENEZIANA SEM VENTILAÇÃO, ACABAMENTO COM ESMALTE ACRILICO NA COR PRETA, MAÇANETA TIPO ALAVANCA, CHAPA DE AÇO INOX PARA PROTEÇÃO DAS PORTAS. BARRA DE INOX RETA, 40 CM.	REF.: SASAZAKI OU EQUIVALENTE	90	210	5
P02	PORTA DE ABRIR EM AÇO, COM VENEZIANA SEM VENTILAÇÃO, ACABAMENTO COM ESMALTE ACRILICO NA COR PRETA	REF.: SASAZAKI OU EQUIVALENTE	80	210	2
P03	PORTA DE ABRIR EM ALUMÍNIO COM VENEZIANA SEM VENTILAÇÃO, ACABAMENTO ACETINADO, TARJETA LIVRE/Ocupado METÁLICA, COM ACABAMENTO CROMADO, TARJETA LIVRE/Ocupado METÁLICA.	REF.: SASAZAKI OU EQUIVALENTE	80	180	15
P04	PORTA PARA ALÇAPÃO DE ABRIR, TAMPA EM CHAPA DE AÇO E ACABAMENTO NATURAL	REF.: PRO TAMPAS OU EQUIVALENTE	80	80	1
X					
FORRO E ACABAMENTOS DE TETO					
CÓD.	DESCRIÇÃO	FABRICANTE			
01	FORRO EM GESSO ACARTONADO RU (RESISTENTE A UMIDADE), A SER EMASSADO E PINTADO COM TINTA ACRILICA PREMIUM FOSCA	REF.: GYPSUM OU EQUIVALENTE / SUVINIL OU EQUIVALENTE			
02	LAJE EMASSADA COM MASSA ACRILICA E PINTADA COM TINTA ACRILICA FOSCA NA COR BRANCO NEVE	REF.: SUVINIL OU EQUIVALENTE			
X					
PISOS					
CÓD.	DESCRIÇÃO	FABRICANTE			
01	PISO EM CERÂMICA, ACABAMENTO ACETINADO, DIM 45X45 CM, NA COR BRANCO	REF.: ELIANE OU EQUIVALENTE			
02	PISO EM CIMENTO CAMURÇADO - PREVER JUNTAS DE DILATAÇÃO A CADA 2 METROS	MOLDADO INLOCO			
X					
PEITORIL / SOLEIRA					
CÓD.	DESCRIÇÃO	FABRICANTE			
PR	PEIRORIL EM GRANITO CINZA ANDORINHA POLIDO NAS FACES EXPOSTAS	CONFORME FORNECEDOR			
SL	SOLEIRA EM GRANITO CINZA ANDORINHA POLIDO NAS FACES EXPOSTAS	CONFORME FORNECEDOR			
X					
DIVERSOS					
CÓD.	DESCRIÇÃO	FABRICANTE			
BB	BERBEDOURO INDUSTRIAL 100 LITROS COM TEM TRÊS TORNEIRAS PARA SAÍDA DE ÁGUA GELADA, FABRICADO EM AÇO INOX.	REF.: KNOX OU EQUIVALENTE			
BN	BANCO DE CONCRETO PRÉ MOLDADO COM QUINA REDONDA, DIM.: 150X45CM	CONFORME FORNECEDOR			
T1	CHAPIM METÁLICO	REF.: CALHA FORTE OU EQUIVALENTE			

LEGENDA					
EXISTENTE	À CONSTRUIR	ÁREA PERMEÁVEL	ÁREA PERMEÁVEL	INÍCIO DO ASSENTAMENTO DO PISO	

SIMBOLOGIAS					
X	PISO	X	TETO	X	DIVERSOS
Δ	PARADE	X	RODAPÉ	X	ESQUADRIAS
E	EXISTENTE A SER MANTIDO	X	DEMOLIÇÃO		

QUADRO DE ÁREAS (VER NOTA 6)					
ÁREA CONSTRUÍDA EXISTENTE (m²)	867,52	ÁREA PERMEÁVEL (m²)	488,62	COEFICIENTE DE APROVEITAMENTO	0,20
ÁREA A DEMOLIR (m²)	0,00	ÁREA DE PROJEÇÃO (m²)	1.499,38	TAXA DE OCUPAÇÃO	29%
ÁREA A CONSTRUIR	166,10	Nº DE PAVIMENTOS	01	TAXA DE PERMEABILIDADE	09%
ÁREA TOTAL CONSTRUÍDA (m²)	1.033,62	ÁREA DO LOTE (m²)	5.172,86		

NOTAS					
OBSERVAÇÕES GERAIS:					
1 - CONFERIR MEDIDAS NO LOCAL					
2 - NÃO UTILIZAR ESCALA SOBRE PAPEL					
3 - EM CASO DE CONFLITO DE COTAS, PREVALECE A DO DESENHO DE MAIOR ESCALA					
4 - EM CASO DE DÚVIDAS, CONSULTE SEMPRE O RESPONSÁVEL TÉCNICO					
5 - COTAS EM CENTÍMETROS					
6 - NÃO FOI REALIZADO LEVANTAMENTO TOPOGRÁFICO DO TERRENO, AS INFORMAÇÕES UTILIZADAS TÊM COMO BASE O DOCUMENTO FORNECIDO PELO CLIENTE, O QUE PODE RESULTAR EM IMPRECIÇÕES NOS AFASTAMENTOS DA EDIFICAÇÃO EXISTENTE, NAS MEDIDAS E/OU NOS CÁLCULOS DO QUADRO DE ÁREAS.					
7 - CONSIDEROU-SE QUE O NORTE VERDADEIRO ESTÁ ROTACIONADO 66,54° EM RELAÇÃO AO NORTE DO PROJETO, NO SENTIDO ANTI-HORÁRIO.					
8 - NÃO FOI POSSÍVEL DEFINIR O NÍVEL TOPOGRÁFICO CORRESPONDENTE AO NÍVEL 0,00 DO PROJETO, DEVIDO À AUSÊNCIA DO LEVANTAMENTO TOPOGRÁFICO.					

REVISÃO	DESCRIÇÃO	TIPO	ELABORADO	VERIFICADO	DATA
00	EMISSION INICIAL	EXE	NATHALIA GOMES	DECL	10/2025
01	COMPATIBILIZAÇÃO	EXE	NATHALIA GOMES	DECL	10/2025
02	ATUALIZAÇÃO DE CARIMBO	EXE	NATHALIA GOMES	DECL	11/2025

TIPOS DE EMISSÃO	ASB - AS BUILT MVP - MVP BSC - BÁSICO	EXE - EXECUTIVO ACS - ACESSIBILIDADE URB - URBANISMO	RST - RESTAURO IMP - IMPLANTAÇÃO PSG - PAISAGISMO
------------------	---	--	---

PROJETA		PROJETA CONSULTORIA E SERVIÇOS	
ENGENHARIA		AV. BARÃO HOMEM D E MELO, Nº 3280 - NOVA GRANADA BELO HORIZONTE - MG - CEP: 30.404-090 TEL: (31) 3347-4405 / (31) 3347-7079 / (31) 3571-1920 EMAIL: contato@grupoprojetajengenharia.com.br	

PREFEITURA MUNICIPAL DE COROMANDEL		REALIZAÇÃO:	
RUA ARTUR BERNARDES, 170, CENTRO, COROMANDEL-MG (34) 3841-1344 gabinete@coromandel.mg.gov.br			

ESCOLA MONSENHOR FLEURY CURADO - BANHEIROS	
RUA MONSENHOR FLEURY CURADO, 328 - PÂNTANO DE SANTA CRUZ, COROMANDEL-MG	

PROJETO DE ARQUITETURA

AUTORIA DO PROJETO:		CONTRATANTE DO PROJETO:	
GABRIELLA APARECIDA ALVES PINTO SANTOS CAU - A145539-7		PREFEITURA MUNICIPAL DE COROMANDEL	
DATA: NOVEMBRO/2025	ESCALA: INDICADA	CÓDIGO: PRJ-221280	PRONHA: 05/09
TÍTULO DOS DESENHOS: PLANTA DE PAGINAÇÃO DE PISO PLANTA DE FORRO DETALHE FORRO DETALHE RUFO DETALHE CHAPIM		DIREITOS AUTORAIS RESERVADOS. PROIBIDO REPRODUÇÃO, DIVULGAÇÃO OU ALTERAÇÃO SEM ORDEM EXPRESSA DO AUTOR.	
		TÍTULO DO ARQUIVO: PRJ-221280-EXE-ARQ-0101-REV00	